7.Z 6

Pavane "La Bataille"

3. Stimme in Bb (Tenor)
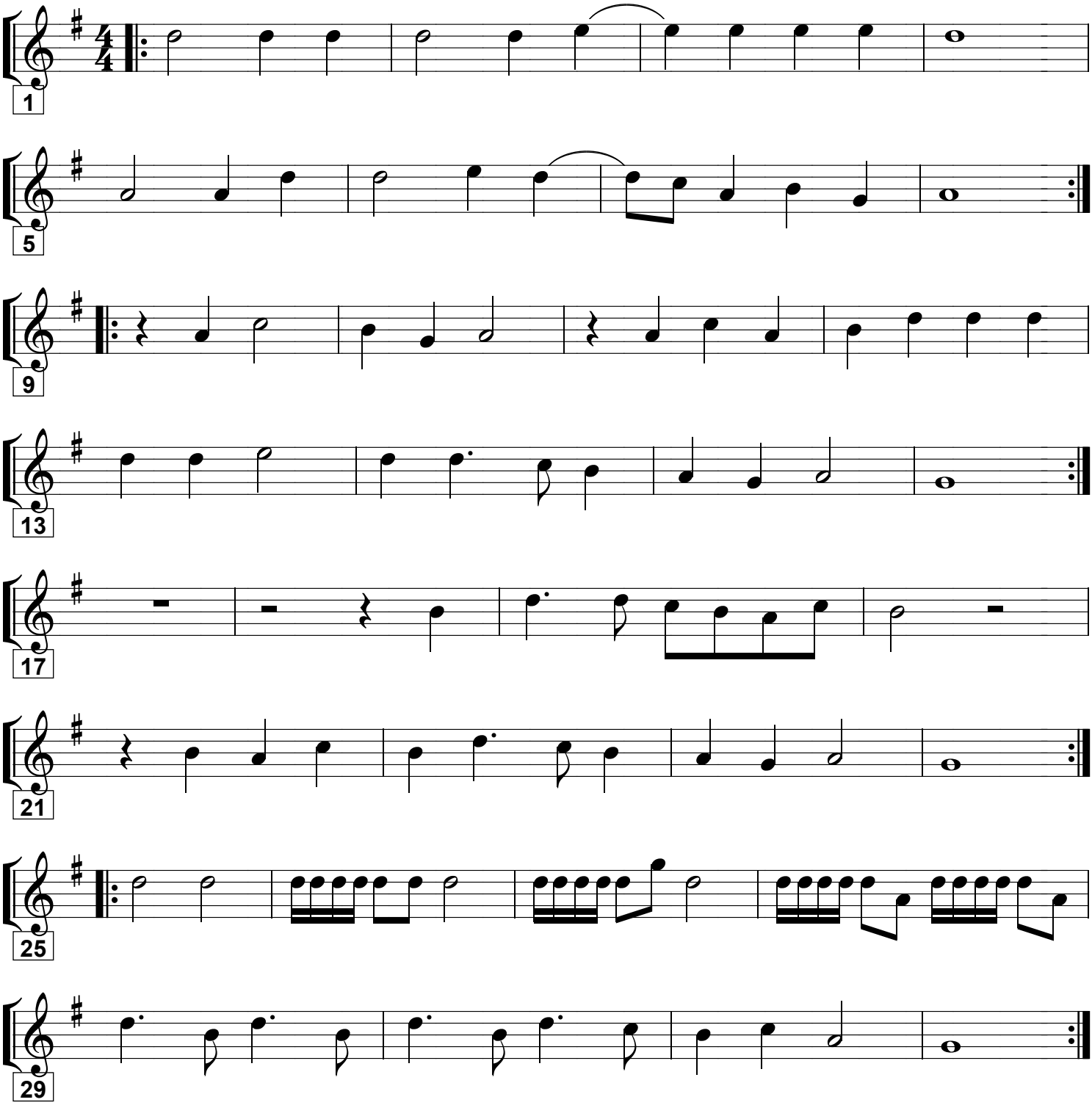
Tilman Susato (geb ca. 1510, gest. nach 1570)
aus: „Danserye“ (Antwerpen 1551)
https://de.wikipedia.org/wiki/Tielman_Susato